

PROJEKT WYKONAWCZY

(branża elektryczna)

Temat opracowania: Projekt budowlany ocieplenia i remontu elewacji budynku przychodni przy ul. Bałtyckiej 3 w Krakowie- instalacja odgromowa i elektryczna dla potrzeb termomodernizacji

Adres obiektu Kraków, ul. Bałtycka 3

Inwestor: Zarząd Budynków Komunalnych
Ul. Bolesława Czecha 16
31- 319 Kraków

Projektował: mgr inż. Rafał Góra
upr. MAP/0315/POOE/13

mgr inż. Rafał Góra
Uprawnienia budowlane do projektowania
bez ograniczeń w dziedzinie maszynowej
w zakresie projektowania i nadzoru
elektrycznego i instalacji elektrycznych
MAP/0315/POOE/13

egz. ...

luty 2016

1. Podstawa opracowania

- ✓ Inwentaryzacja budynku
- ✓ Normy i przepisy związane z opracowaniem, a w szczególności:
 - Ustawa „Prawo Budowlane” z 07 listopada 1994r. wraz z późniejszymi poprawkami;
 - Rozporządzenie Ministra Infrastruktury z dn. 12 kwietnia 2002r. „w sprawie warunków technicznych, jakimi powinny odpowiadać budynki i ich usytuowanie”;
 - Rozporządzenie Ministra Spraw Wewnętrznych i Administracji z dnia 7 czerwca 2010 r. w sprawie ochrony przeciwpożarowej budynków, innych obiektów budowlanych i terenów;
 - Norma wieloarkuszowa PN- IEC 60364 „Instalacje elektryczne w obiektach budowlanych”;
 - Norma PN-EN 62305-1:2011 Ochrona odgromowa - Część 1: Zasady ogólne
 - Norma PN-EN 62305-2:2008. Ochrona odgromowa - Część 2: Zarządzanie ryzykiem
 - Norma PN-EN 62305-3:2011 Ochrona odgromowa- Część 3: Uszkodzenia fizyczne obiektów i zagrożenie życia
 - Norma PN-EN 62305-4:2011- Część 4: Urządzenia elektryczne i elektroniczne w obiektach

2. Przedmiot i zakres opracowania

Opracowanie obejmuje zakres prac dla instalacji elektrycznej i instalacji odgromowej do wykonania w trakcie projektowanej termomodernizacji budynku.

3. Instalacja oświetlenia zewnętrznego

Aktualnie na elewacji budynku zainstalowane są stare wyeksploatowane energochłonne oprawy oświetleniowe. W trakcie ocieplania budynku należy je zdemontować a po wykonaniu remontu elewacji wymienić na nowe wykonane w technologii LED. Instalację elektryczną zasilającą oprawy oświetleniowe należy wymienić od miejsca zasilania tj. z tablicy rozdzielczej znajdującej się we wnętrzu budynku lub najbliższej puszki rozgałęźnej oświetlenia zewnętrznego wewnątrz budynku. Przewody prowadzić w rurze elektroinstalacyjnej PCV pod warstwą ocieplenia, natomiast wewnątrz budynku w korytku elektroinstalacyjnym PCV. Oprawy oświetleniowe mocować przy użyciu kotw chemicznych z prętem gwintowanym lub kołkach ślimakowych.

4. Urządzenia elektryczne zabudowane na elewacji budynku

Wszystkie inne urządzenia elektryczne które są zainstalowane na elewacji np.: syreny alarmów, klimatyzatory a nie będą wymieniane na nowe, zdemontować a następnie ponownie zabudować przy użyciu specjalnych uniwersalnych kotw chemicznych lub specjalnych wkretów do styropianu. Instalację elektryczną zasilającą urządzenia należy wymienić od miejsca zasilania tj. z systemu alarmowego znajdującej się we wnętrzu budynku lub najbliższej puszki rozgałęźnej wewnątrz budynku- klimatyzatory.

Istniejące przewody luźno zainstalowane na elewacji należy zidentyfikować i sprawdzić czy są czynne. Czynne przewody należy w miarę możliwości wciągnąć w rurki PCV zainstalowane na uchwytych, a nieczynne w porozumieniu z administratorem budynku zdemontować. Istniejące skrzynki ładowania karetek, przyłączy telefoniczny obudować i obrobić warstwą ocieplenia.

Na budynku zabudowane są dwa złącza kablowe ZK3. W trakcie termomodernizacji należy zabudować na front złącz specjalne nakładki drzwiowe np.: MZZ 80x 80. Koniecznie przed zamówieniem nakładki dokładnie zmierzyć złącze.

5. Instalacja odgromowa

W trakcie ocieplania budynku należy wymienić przewody odprowadzające instalacji odgromowej. Przewody odprowadzające wykonać z drutu Al ϕ 8 prowadzonego w nowej elewacji w rurkach o podwyższonej odporności ogniowej 20/14. Rurki montować na uchwytych. Zwrócić uwagę przy wprowadzaniu drutu do rurki w elewacji aby drut był wygięty w dół, co ma uniemożliwiać wpływ wody do rurki oraz spływanie wody z drutu na nową elewację. Przewody odprowadzające połączyć z bednarką przy pomocy złącz kontrolnych (ZK) skręcanych w specjalnie do tego przeznaczonych skrzynkach wbudowanych w elewację. Bednarkę łączącą złącze kontrolne z otokiem wymienić i umieścić w rurze ochronnej o podwyższonej odporności ogniowej 40/34. Wysokość montażu skrzynki min. 1- 1,5m nad ziemią. Na elewacji wyprowadzona jest szyna wyrównawcza/uziemiająca budynku należy ją również wymienić i umieścić w rurze ochronnej o podwyższonej odporności ogniowej 40/34 poprzez złącza kontrolne (ZK) podłączyć do instalacji uziemiającej bednarką ocynkowaną FeZn 30x4.

Po wykonaniu i połączeniu zwodów zmierzyć rezystancję instalacji, nie powinna przekroczyć 0,2 Ω . Natomiast wartość rezystancji uziemienia nie może przekroczyć 10 Ω . W przypadku gdyby ta wartość była większa należy do istniejącego uziemienia dołączyć uziomy pionowe w postaci specjalnie do tego przeznaczonych prętów stalowych aż do uzyskania właściwej wartości.

Proponuje się również wymienić instalację uziemiającą i wykonać jako uziom otokowy z bednarki FeZn 30x4.

Na całość instalacji odgromowej wykonać protokół pomiarowy powykonawczy wraz z metryczką.

Wszystkie elementy skręcane zabezpieczyć przed korozją przy użyciu np. wazeliny technicznej.

6. Zestawienie podstawowych materiałów

Lp	Materiał	Szt/m/kpl
1.	Drut aluminiowy ϕ 8	96
2.	Bednarka FeZn 30x 4	50
3.	Złącze krzyżowe 4xM8x16, dwie płytki, B do 20mm	12
4.	Złącze uziomowe 4xM8x40, B do 40 mm	12
5.	Rura o podwyższonej odporności ogniowej 20/14	80
6.	Rura o podwyższonej odporności ogniowej 40/34	24
7.	Złączka do łączenia rur odgromowych 26/20	12
8.	Kolanko do rur odgromowych 26/20	12
9.	Skrzynka kontrolna (probiercza) 150x150x100 mm	12
10.	Złącze kontrolne 4xM8x16, B do 40 mm, drut fi 5-12	12
11.	Nakładki drzwiowe na złącze np.: MZZ 80x 60	2
12.	Plafoniera LED 18W IP 65 np. Modena	5
12.	Naświetlacz LED 20 W z czujnikiem zmierzchowym	2
13.	Naświetlacz LED 50 W z czujnikiem zmierzchowym	1
14.	Przewód YDY 3x 1,5mm ²	70
15.	Rura elektroinstalacyjna PCV / korytka pcv	110
16.	Pręt stalowy 3m- uziemiający	15
17.	Kołki ślimakowe do styropianu	Wg potrzeb
18.	Kotwy chemiczne	Wg potrzeb

7. Załączniki

7.1 Oświadczenie projektanta

Oświadczam, że projekt elektryczny dla potrzeb ocieplenia i remontu elewacji budynku przychodni na ul. Bałtycka 3 w Krakowie, został sporządzony zgodnie z obowiązującymi przepisami, normami oraz zasadami wiedzy technicznej.

Projektant: mgr inż. Rafał Góra

mgr inż. Rafał Góra
Uprawnienia budowlane do projektowania
bez ograniczeń w zakresie elektryczności
w zakresie projektowania i nadzoru
elektrycznych instalacji i urządzeń
MAP/0515/PCE/13

7.2 Uprawnienia budowlane

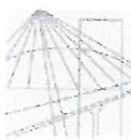

MAŁOPOLSKA
OKRĘGOWA
IZBA
INŻYNIERÓW
BUDOWNICTWA

Kraków, dnia 23 grudnia 2013 r.

MAP OIB/KK/0054-0055/13

DECYZJA

Na podstawie art. 24 ust. 1 pkt 2 ustawy z dnia 15 grudnia 2000 r. o samorządach zawodowych architektów, inżynierów budownictwa oraz urbanistów (Dz. U. z 2013 r., poz. 932 z późn. zm.), art. 12 ust. 1 pkt 1 i 5, art. 12 ust. 3, art. 13 ust. 1 pkt 1 oraz art. 13 ust. 4, art. 14 ust. 1 pkt 5 ustawy z dnia 7 lipca 1994 r. Prawo budowlane (tekst jednolity: Dz. U. z 2010 r., Nr 243 poz. 1623 z późn. zm.), § 11 ust. 1 pkt 1, § 15 i § 24 ust. 1 rozporządzenia Ministra Transportu i Budownictwa z dnia 28 kwietnia 2006 r. w sprawie samodzielnych funkcji technicznych w budownictwie (Dz. U. z 2006 r., Nr 83 poz. 578 z późn. zm.) oraz art. 104 ustawy z dnia 14 czerwca 1960 r. Kodeks postępowania administracyjnego (tekst jednolity: Dz. U. z 2013 r., poz. 267 z późn. zm.).

Małopolska Okręgowa Komisja Kwalifikacyjna stwierdza, że

Pan mgr inż. **Rafał Jan Góra**
urodzony dnia 13.02.1981 r. w Krakowie
uzyskał

UPRAWNIENIA BUDOWLANE

numer ewidencyjny MAP/0315/POOE/13

do projektowania bez ograniczeń
w specjalności instalacyjnej w zakresie sieci, instalacji i urządzeń
elektrycznych i elektroenergetycznych.

UZASADNIENIE



Okręgowa Komisja Kwalifikacyjna Małopolskiej Okręgowej Izby Inżynierów Budownictwa w Krakowie na podstawie protokołów z postępowania kwalifikacyjnego oraz z przeprowadzonego egzaminu, stwierdziła, że Pan Rafał Góra posiada wymagane prawem wykształcenie i praktykę zawodową konieczną do uzyskania uprawnień budowlanych w wyżej wymienionej specjalności i uzyskał pozytywny wynik egzaminu na uprawnienia budowlane. Szczegółowy zakres nadanych uprawnień budowlanych wskazano na odwrocie decyzji.

POUCZENIE

Od niniejszej decyzji służy odwołanie do Krajowej Komisji Kwalifikacyjnej Polskiej Izby Inżynierów Budownictwa w Warszawie, za pośrednictwem Małopolskiej Okręgowej Izby Inżynierów Budownictwa w Krakowie w terminie 14 dni od daty jej doręczenia.

Skład Orzekający
Okręgowej Komisji Kwalifikacyjnej

1. Przewodniczący Okręgowej Komisji Kwalifikacyjnej
dr inż. Zdzisław Rawicki
2. Członek Składu Orzekającego
mgr inż. Stanisław Chrobak
3. Członek Składu Orzekającego
mgr inż. Ryszard Dąmjan



mgr inż. **Rafał Góra**
Uprawnienie budowlane do projektowania
bez ograniczeń w specjalności instalacyjnej
w zakresie sieci, instalacji i urządzeń
elektrycznych i elektroenergetycznych.
MAP/0315/POOE/13

Szczegółowy zakres uprawnień
do projektowania bez ograniczeń
w specjalności instalacyjnej w zakresie sieci, instalacji i urządzeń
elektrycznych i elektroenergetycznych

I. Na mocy art. 12 ust. 1 pkt 1 i 5, art. 13 ust. 4 ustawy - Prawo budowlane (tekst jednolity: Dz. U. z 2010 r. Nr 243, poz. 1623 z późn. zm.), w zakresie objętym wyżej wymienioną specjalnością, niniejsze uprawnienia stanowią podstawę do:

- 1) *projektowania, sprawdzania projektów architektoniczno-budowlanych i sprawowania nadzoru autorskiego,*
- 2) *sprawowania kontroli technicznej utrzymania obiektów budowlanych.*

II. Na mocy § 24 ust. 1 rozporządzenia Ministra Transportu i Budownictwa z dnia 28 kwietnia 2006 r. w sprawie samodzielnych funkcji technicznych w budownictwie (Dz. U. z 2006 r. Nr 83 poz. 578 z późn. zm.), niniejsze uprawnienia uprawniają do:

projektowania obiektu budowlanego takiego jak: sieci, instalacje i urządzenia elektryczne i elektroenergetyczne, w tym kolejowe, trolejbusowe i tramwajowe sieci trakcyjne wraz instalacjami i urządzeniami technicznymi do zasilania i sterowania, w tym kolejowe, trolejbusowe i tramwajowe sieci trakcyjne oraz elektrycznego ogrzewania rozjazdów.

Zgodnie z § 15 w/w rozporządzenia uprawnienia budowlane do projektowania w odpowiedniej specjalności uprawniają do sporządzania projektu zagospodarowania działki lub terenu, w zakresie danej specjalności.

Skład Orzekający
Okręgowej Komisji Kwalifikacyjnej

1. Przewodniczący Okręgowej Komisji Kwalifikacyjnej
dr inż. Zygmunt Rzewicki
2. Członek Składu Orzekającego
inż. Stanisław Chrobak
3. Członek Składu Orzekającego
mgr inż. Ryszard Damiński

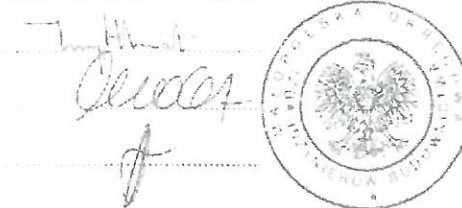

Otrzymał:

1. Pan Rafał Góra
ul. Głowa 9
30-698 Kraków
2. Główny Inspektor Nadzoru Budowlanego
3. z/a

mgr inż. Rafał Góra
Uprawnienia budowlane do projektowania
bez ograniczeń w specjalności instalacyjnej
w zakresie sieci, instalacji i urządzeń
elektrycznych i elektroenergetycznych
MAP/0315.POOE/13

7.3 Zaświadczenie o przynależności do Izby



MAŁOPOLSKA
OKRĘGOWA
IZBA
INŻYNIERÓW
BUDOWNICTWA



Kraków 9 lipca 2015 r.

Zaświadczenie

Pan/Pani Rafał Góra

miejsce zamieszkania ul. Gilowa 9

30-698 Kraków

jest członkiem Małopolskiej Okręgowej Izby Inżynierów Budownictwa

o numerze ewidencyjnym MAP/IE/0401/10

i posiada wymagane ubezpieczenie od odpowiedzialności cywilnej.

Niniejsze zaświadczenie jest ważne od dnia 1 sierpnia 2015 r.

do dnia 31 lipca 2016 r.

MAŁOPOLSKA OKRĘGOWA IZBA
INŻYNIERÓW BUDOWNICTWA
W KRAKOWIE

PRZEWODNICZĄCY RADY
MAŁOPOLSKIEJ OKRĘGOWEJ IZBY
INŻYNIERÓW BUDOWNICTWA
W KRAKOWIE
Staniława Karczmarczyk
dr inż. Staniława Karczmarczyk
(pełnomocnik Przewodniczącego RI B)

mgr inż. Rafał Góra
Uprawnienia budowlane do projektowania
bez ograniczeń w dziedzinie instalacji elektrycznych
w zakresie instalacji urządzeń elektrycznych i elektroenergetycznych
MAP/015/PCOE/13

7.4. CZĘŚĆ RYSUNKOWA

Rysunek E 1 – Instalacja odgromowa i oświetlenia – Elewacja frontowa

Rysunek E 2– Instalacja odgromowa i oświetlenia – Elewacja tylnia

Rysunek E 3– Instalacja odgromowa i oświetlenia – Elewacja boczna 1

Rysunek E 4– Instalacja odgromowa i oświetlenia – Elewacja boczna 2

Rysunek E 5– Instalacja odgromowa i oświetlenia – Elewacja boczna 3

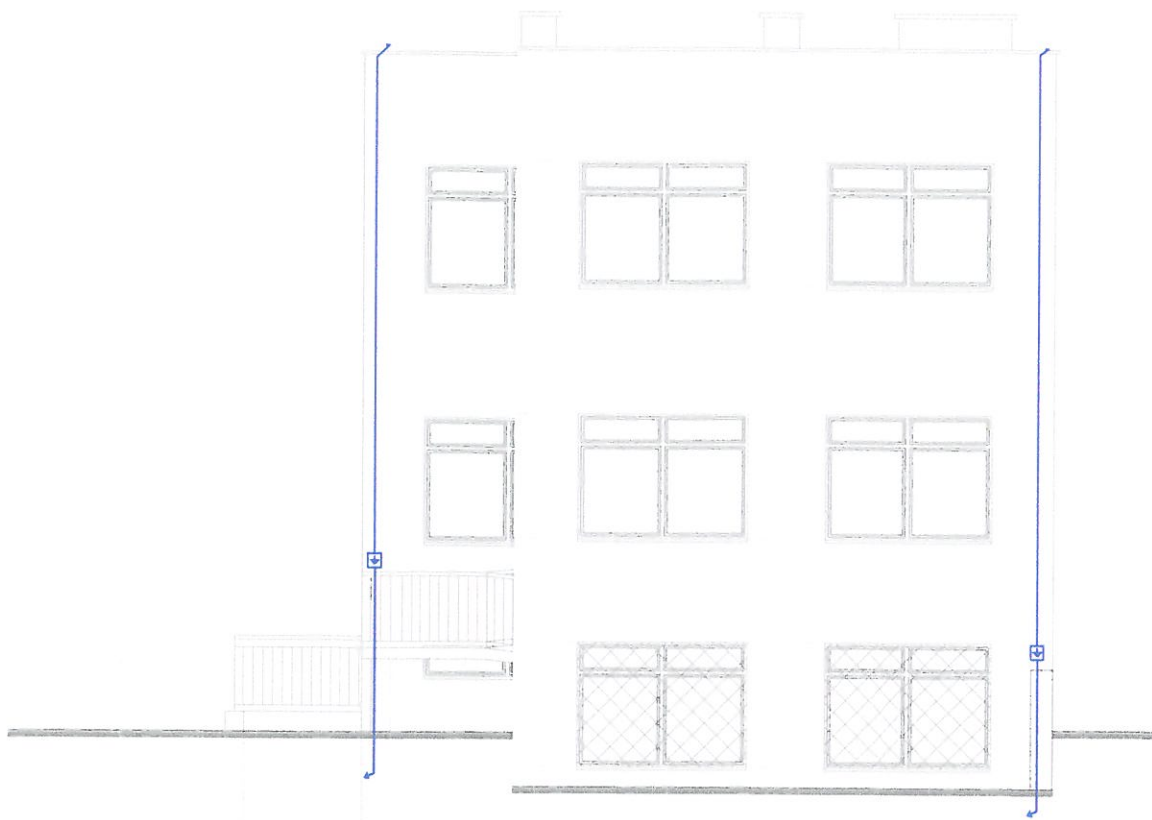

lampa hermetyczna LED IP 65 np. MODENA
reflektor LED

czujnik optyczno-akustyczny alarmu

montaż problematyczny 1,2 m od poziomu terenu

przewód odprowadzający Bednarka FeZn 30x4 - połączenie z otokiem poprzez spawanie

przewód odprowadzający Drut Al lub FeZn fi 8 - połączenie z instalacją odgromową zacisk skłócan

STUDIO, UL. ROZRYWKA 20/12 31-419 KRAKÓW

Biuro Projektów Komunalnych w Krakowie,
ul. Czerwieńskiego 16, 31-319, Kraków

ul. Ryńska 3

B.V.
F.K.
STUDIO

projekt i remontu elewacji budynku przychodni:
ul. Ryńska 3, Kraków

branża zewn. i odgromowa		Branża	Elektryczna	
Wzrost	Nr uprawnień	Podpis	Data	01.2016
Wzrost	MAP/0315/POOE/13	<i>KL</i>	Skala	1:100
			Nr Rys.	E1

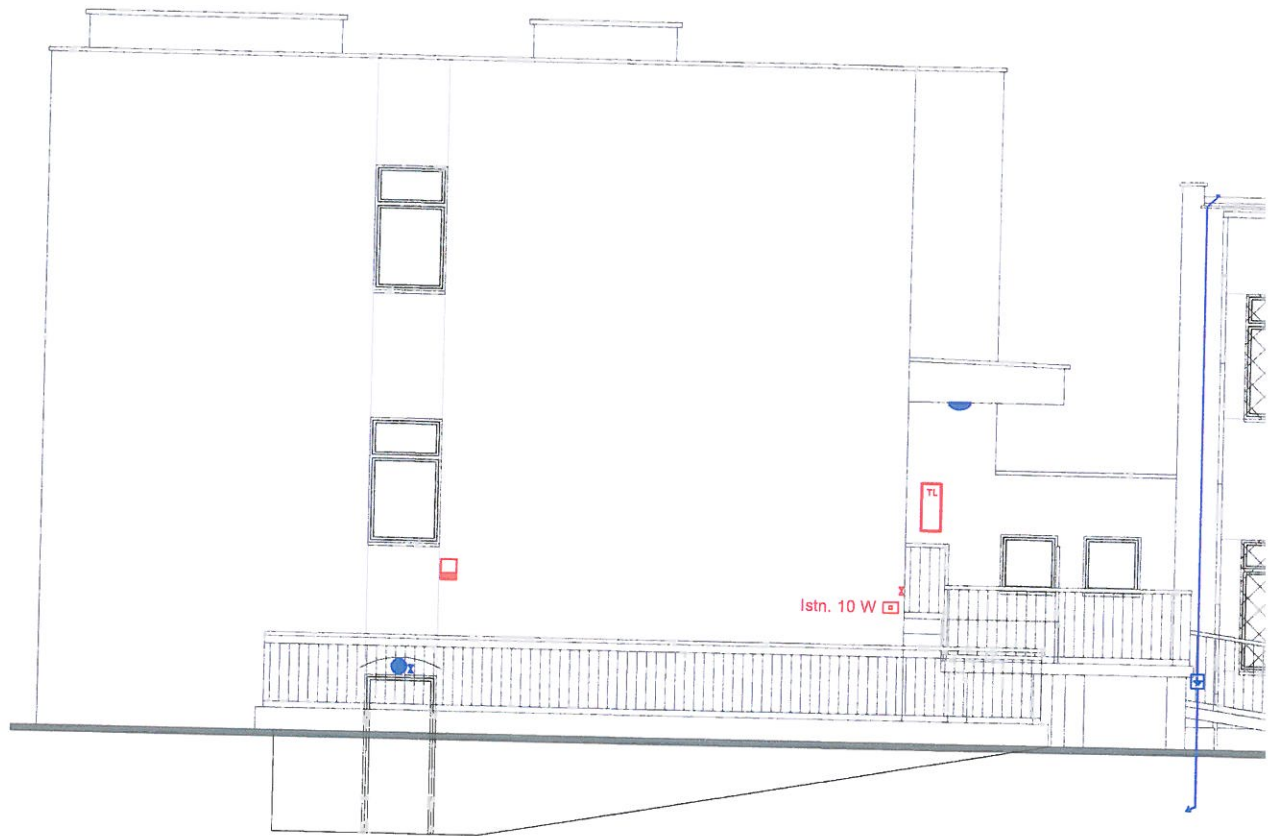

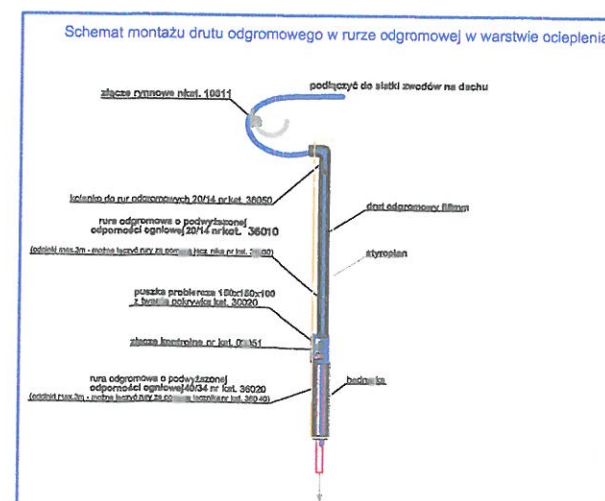
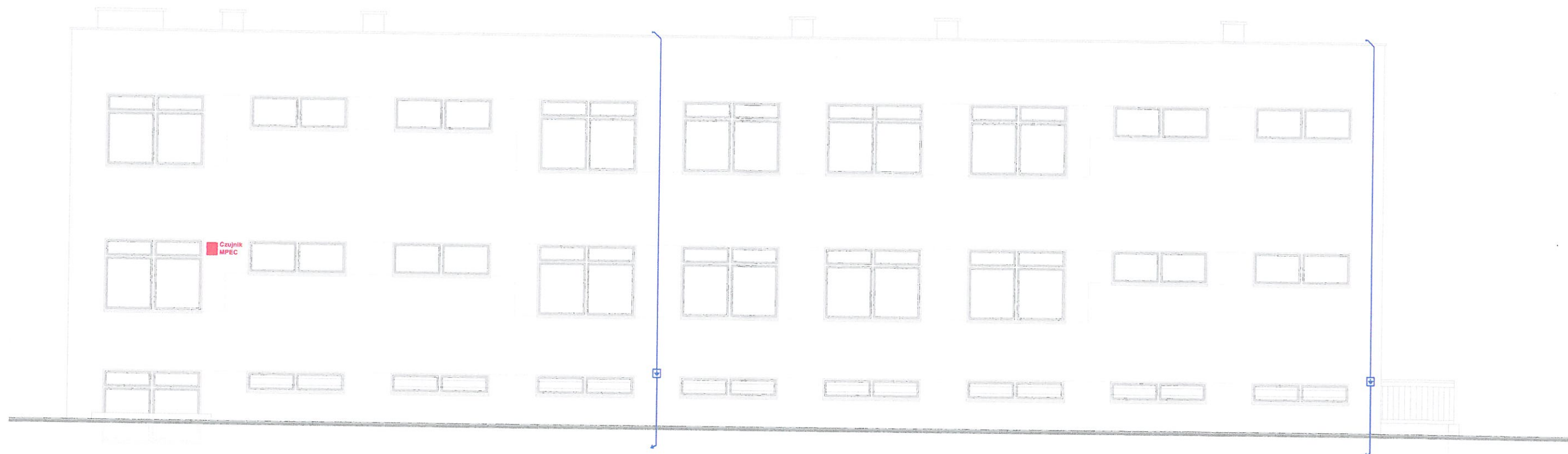

LEGENDA



- Plafoniera hermetyczna LED IP 65 np. MODENA
- Naświetlacz LED 30W
- Sygnalizator optyczno- akustyczny alarmu
- Puszka probiercza montaż 1,2 m od poziomu terenu
- Przewód odprowadzający Bednarka FeZn 30x4 - połączenie z otokiem poprzez spawanie
- Przewód odprowadzający Drut Al lub FeZn fi 8 - połączenie z instalacją odgromową zacisk skręcany
- Klimatyzator

BARBARA FILIPOWSKA B.V.F.K STUDIO, UL. ROZRYWKA 20/12 31-419 KRAKÓW

Inwestor	Zarząd Budynków Komunalnych w Krakowie, ul. Bolesława Czerwieńskiego 16, 31-319, Kraków			B.V. F.K STUDIO
Obiekt i adres	Kraków, ul. Bałtycka 3			
Temat	Projekt ocieplenia i remontu elewacji budynku przychodni: ul. Bałtycka 3 w Krakowie - Instalacja oświetlenia zewn. i odgromowa			
Treść rysunku	Elewacja Tylna	Nr uprawnień	Branża	Elektryczna
Autor opracowania	mgr inż. Rafał Góra	MAP/0315/POOE/13	Podpis	Data
				Skala
				1:100
				Nr Rys.
				E3

